



CITTA' DI RAGUSA

www.comune.ragusa.gov.it

SETTORE VI

Ambiente, Energia, Protezione Civile e Verde Pubblico
Servizio di Protezione Civile

Via Mario Spadola, 56 - tel. 0932/676882 - tel./fax 0932/676880

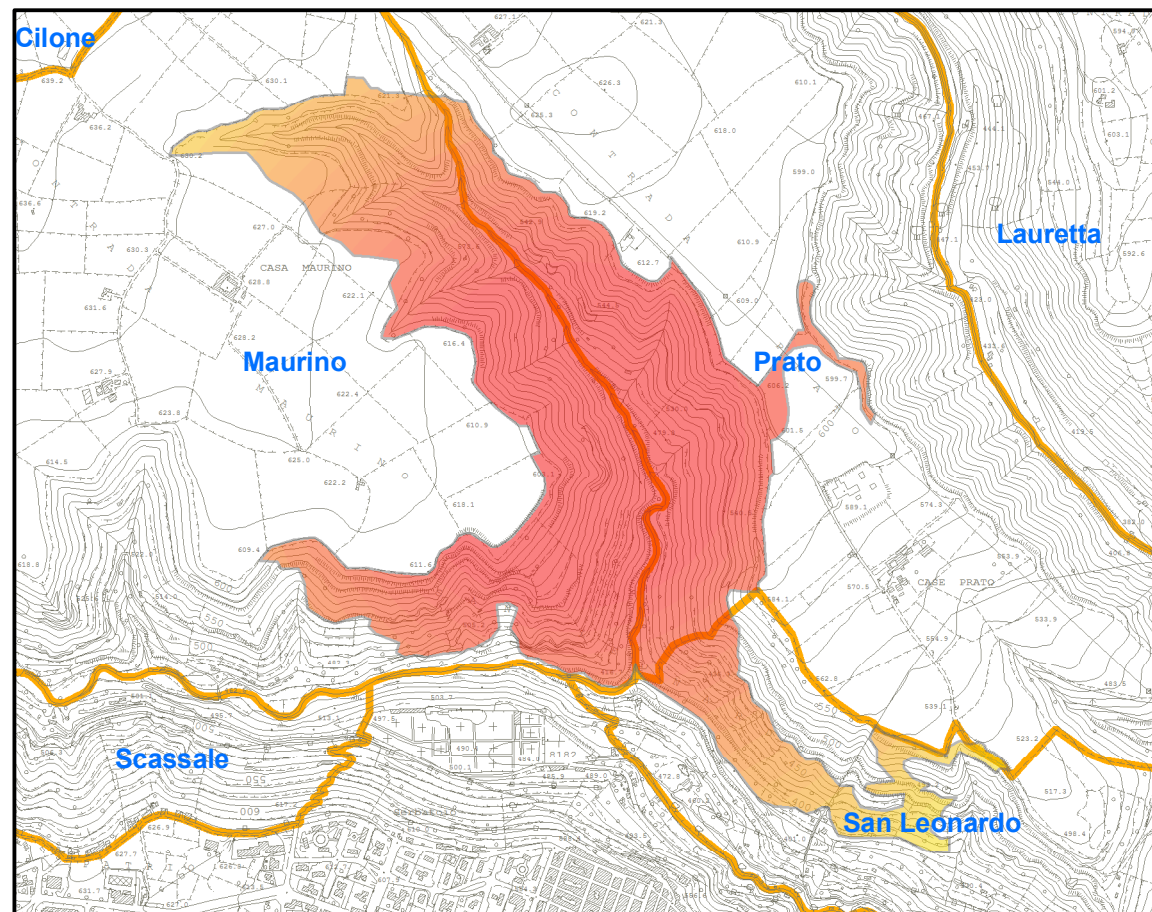

Il Dirigente del VI Settore
Ing. Giulio Lettica

Il Responsabile del Servizio di Protezione Civile
Arch. Marcello Dimartino

Tavole e dati
Tecnico GIS Giannamaria Pluchino

CATASTO INCENDI 2012 - Legge 353/2000

Il Commissario Straordinario
Dott.ssa Margherita Rizza

Registro Ditte

Allegato alla Tav. 6

Tavola 6

FOGLIO	PARTICELL A	LIVELLO	TIPOLOGIA	DITTA	QUALITA'	SUPERFICE CATASTALE	SUPERFICE CATASTALE mq	SUPERFICE INCENDIATA mq
368	1	PARTICELLE	Area rispetto boschi	TUMINO Maria nata a RAGUSA il 26/06/1974	Seminativo 3	07 13 40	71.340,00	46,73
368	12	PARTICELLE	Area rispetto boschi	DEMANIO REGIONE SICILIANA RAMO AGRICOLTURA E FORESTE con sede in PALERMO	Pascolo Arb u	03 71 50	37.150,00	2.337,61
368	12	PARTICELLE	Boschi	DEMANIO REGIONE SICILIANA RAMO AGRICOLTURA E FORESTE con sede in PALERMO	Pascolo Arb u	03 71 50	37.150,00	34.498,24
368	13	PARTICELLE	Area rispetto boschi	DEMANIO REGIONE SICILIANA RAMO AGRICOLTURA E FORESTE con sede in PALERMO	Pascolo 2	00 24 50	2.450,00	174,96
368	13	PARTICELLE	Boschi	DEMANIO REGIONE SICILIANA RAMO AGRICOLTURA E FORESTE con sede in PALERMO	Pascolo 2	00 24 50	2.450,00	2.154,38
368	13	PARTICELLE	Boschi	DEMANIO REGIONE SICILIANA RAMO AGRICOLTURA E FORESTE con sede in PALERMO	Pascolo 2	00 24 50	2.450,00	7,47
368	13	PARTICELLE	Boschi	DEMANIO REGIONE SICILIANA RAMO AGRICOLTURA E FORESTE con sede in PALERMO	Pascolo 2	00 24 50	2.450,00	1,56
368	13	PARTICELLE	Boschi	DEMANIO REGIONE SICILIANA RAMO AGRICOLTURA E FORESTE con sede in PALERMO	Pascolo 2	00 24 50	2.450,00	1,35
368	14	PARTICELLE	Area rispetto boschi	DEMANIO DELLA REGIONE SICILIANA RAMO AGRICOLTURA E FORESTE con sede in PALERMO	Pascolo 3	03 27 30	32.730,00	39,05
368	14	PARTICELLE	Boschi	DEMANIO DELLA REGIONE SICILIANA RAMO AGRICOLTURA E FORESTE con sede in PALERMO	Pascolo 3	03 27 30	32.730,00	3.362,45
368	14	PARTICELLE	Boschi	DEMANIO DELLA REGIONE SICILIANA RAMO AGRICOLTURA E FORESTE con sede in PALERMO	Pascolo 3	03 27 30	32.730,00	37,93
368	14	PARTICELLE	Boschi	DEMANIO DELLA REGIONE SICILIANA RAMO AGRICOLTURA E FORESTE con sede in PALERMO	Pascolo 3	03 27 30	32.730,00	13,63
368	22	PARTICELLE	Area rispetto boschi	VITALE Anna nata a RAGUSA il 14/08/1964	Seminativo 3	00 57 60	5.760,00	3,88
368	22	PARTICELLE	Boschi	VITALE Anna nata a RAGUSA il 14/08/1964	Seminativo 3	00 57 60	5.760,00	38,92
368	23	PARTICELLE	Area rispetto boschi	FICHERA Anna nata a RAGUSA il 18/07/1992 FICHERA Mario nato a RAGUSA il 23/01/1988 IACONO Carmela nata a RAGUSA il 24/01/1958	Seminativo 3	08 63 50	86.350,00	719,59
368	23	PARTICELLE	Boschi	IACONO Rosaria nata a RAGUSA il 20/09/1930 IACONO Rosario nato a SANTA CROCE CAMERINA il 10/01/1925	Seminativo 3	08 63 50	86.350,00	231,99
368	30	PARTICELLE	Area rispetto boschi	DEMANIO REGIONE SICILIANA RAMO AGRICOLTURA E FORESTE con sede in PALERMO	Pascolo 3	02 39 00	23.900,00	213,35
368	30	PARTICELLE	Boschi	DEMANIO REGIONE SICILIANA RAMO AGRICOLTURA E FORESTE con sede in PALERMO	Pascolo 3	02 39 00	23.900,00	23.175,49
368	30	PARTICELLE	Area rispetto boschi	DEMANIO REGIONE SICILIANA RAMO AGRICOLTURA E FORESTE con sede in PALERMO	Pascolo 3	02 39 00	23.900,00	16,88
368	30	PARTICELLE	Boschi	DEMANIO REGIONE SICILIANA RAMO AGRICOLTURA E FORESTE con sede in PALERMO	Pascolo 3	02 39 00	23.900,00	19,01
368	30	PARTICELLE	Boschi	DEMANIO REGIONE SICILIANA RAMO AGRICOLTURA E FORESTE con sede in PALERMO	Pascolo 3	02 39 00	23.900,00	0,39
368	30	PARTICELLE	Boschi	DEMANIO REGIONE SICILIANA RAMO AGRICOLTURA E FORESTE con sede in PALERMO	Pascolo 3	02 39 00	23.900,00	3,82
368	38	PARTICELLE	Area rispetto boschi	FICHERA Anna nata a RAGUSA il 18/07/1992 FICHERA Mario nato a RAGUSA il 23/01/1988 IACONO Carmela nata a RAGUSA il 24/01/1958	Seminativo 2	05 38 00	53.800,00	771,62
368	38	PARTICELLE	Boschi	IACONO Rosaria nata a RAGUSA il 20/09/1930 IACONO Rosario nato a SANTA CROCE CAMERINA il 10/01/1925	Seminativo 2	05 38 00	53.800,00	34,38
368	39	PARTICELLE	Area rispetto boschi	FICHERA Anna nata a RAGUSA il 18/07/1992 FICHERA Mario nato a RAGUSA il 23/01/1988 IACONO Carmela nata a RAGUSA il 24/01/1958	Seminativo 2	00 29 27	2.927,00	1.246,87
368	39	PARTICELLE	Boschi	IACONO Rosaria nata a RAGUSA il 20/09/1930 IACONO Rosario nato a SANTA CROCE CAMERINA il 10/01/1925 ---	Pascolo 3	00 00 33	33,00	21,67
368	4	PARTICELLE	Boschi	TUMINO Maria nata a RAGUSA il 26/06/1974	Seminativo 3	01 53 50	15.350,00	12,57
368	43	PARTICELLE	Area rispetto boschi	FICHERA Anna nata a RAGUSA il 18/07/1992 FICHERA Mario nato a RAGUSA il 23/01/1988 IACONO Carmela nata a RAGUSA il 24/01/1958	Seminativo 3	08 41 25	84.125,00	3.905,92
368	43	PARTICELLE	Boschi	IACONO Rosaria nata a RAGUSA il 20/09/1930 IACONO Rosario nato a SANTA CROCE CAMERINA il 10/01/1925 ---	Pascolo Arb U	00 29 15	2.915,00	1.315,43
368	43	PARTICELLE	Boschi	FICHERA Anna nata a RAGUSA il 18/07/1992 FICHERA Mario nato a RAGUSA il 23/01/1988 IACONO Carmela nata a RAGUSA il 24/01/1958	Seminativo 3	08 63 50	86.350,00	49,29
368	43	PARTICELLE	Boschi	IACONO Rosaria nata a RAGUSA il 20/09/1930 IACONO Rosario nato a SANTA CROCE CAMERINA il 10/01/1925 ---	Seminativo 3	08 63 50	86.350,00	0,20
368	43	PARTICELLE	Boschi	FICHERA Anna nata a RAGUSA il 18/07/1992 FICHERA Mario nato a RAGUSA il 23/01/1988 IACONO Carmela nata a RAGUSA il 24/01/1958	Seminativo 3	08 63 50	86.350,00	0,15
368	46	PARTICELLE	Area rispetto boschi	CAMPO Giovanni nato a RAGUSA il 08/07/1941 ---	Seminativo 3	12 68 65	126.864,00	37.304,25
368	46	PARTICELLE	Boschi	CAMPO Giovanni nato a RAGUSA il 08/07/1941 ---	Seminativo 3	12 68 65	126.864,00	4.831,67
368	46	PARTICELLE	Area rispetto boschi	CAMPO Giovanni nato a RAGUSA il 08/07/1941 ---	Seminativo 5	10 87 65	108.765,00	2,08
368	46	PARTICELLE	Boschi	CAMPO Giovanni nato a RAGUSA il 08/07/1941 ---	Seminativo 5	10 87 65	108.765,00	158,51
368	46	PARTICELLE	Area rispetto boschi	CAMPO Giovanni nato a RAGUSA il 08/07/1941 ---	Seminativo 5	10 87 65	108.765,00	97,99
368	46	PARTICELLE	Boschi	CAMPO Giovanni nato a RAGUSA il 08/07/1941 ---	Seminativo 5	10 87 65	108.765,00	65,50
368	6	PARTICELLE	Area rispetto boschi	BAGLIERI Nunziata nata a RAGUSA il 18/07/1963 - TUMINO Giovanni nato a RAGUSA il 30/04/1958	Seminativo 3	11 91 43	119.143,00	4.393,14
368	6	PARTICELLE	Boschi	BAGLIERI Nunziata nata a RAGUSA il 18/07/1963 - TUMINO Giovanni nato a RAGUSA il 30/04/1958	Seminativo 3	11 91 43	119.143,00	549,87
368	7	PARTICELLE	Boschi	DEMANIO DELLA REGIONE SICILIANA RAMO AGRICOLTURA E FORESTE con sede in PALERMO	Fabbricato Rurale	00 00 91	91,00	98,73
369	1	PARTICELLE	Boschi	DEMANIO REGIONE SICILIANA RAMO AGRICOLTURA E FORESTE con sede in PALERMO	Incolto Produttivo U	03 81 50	38.150,00	38.108,93
369	1	PARTICELLE	Boschi	DEMANIO REGIONE SICILIANA RAMO AGRICOLTURA E FORESTE con sede in PALERMO	Incolto Produttivo U	03 81 50	38.150,00	0,39

369	10	PARTICELLE	Area rispetto boschi	comune ai num 19,20,21 e 22 del foglio 69 - proviene per vct dal foglio 69 del comune h164a	Vasca	00 00 46	46,00	48,45
369	11	PARTICELLE	Area rispetto boschi	FRANCALANZA Alfonsa;FU GIOVANNI	Seminativo Irriguo 4	00 10 50	1.050,00	1.051,24
369	12	PARTICELLE	Area rispetto boschi	FRANCALANZA Alfonsa;FU GIOVANNI	Fabbricato Rurale	00 00 24	24,00	22,07
369	13	PARTICELLE	Area rispetto boschi	SAMMITO Giorgia nata a MODICA il 07/04/1926	Fabbricato Rurale	00 00 24	24,00	25,32
369	14	PARTICELLE	Area rispetto boschi	comune ai num 12,13 e 15 del foglio 69 - proviene per vct dal foglio 69 del comune h164a	Corte	00 01 70	170,00	180,88
369	15	PARTICELLE	Area rispetto boschi	BELLIO Giorgio nato a RAGUSA il 05/02/1940 - DI NATALE Concetta nata a RAGUSA IBLA il 15/07/1901 - DI NATALE Giovanna nata a RAGUSA IBLA il 23/03/1899	Fabbricato Rurale	00 01 30	130,00	131,09
369	16	PARTICELLE	Area rispetto boschi	FRANCALANZA Alfonsa;FU GIOVANNI	Seminativo Irriguo 4	00 04 60	460,00	471,73
369	17	PARTICELLE	Boschi	DEMANIO REGIONE SICILIANA RAMO AGRICOLTURA E FORESTE con sede in PALERMO	Fabbricato Rurale	00 03 50	350,00	352,70
369	18	PARTICELLE	Area rispetto boschi	DEMANIO REGIONE SICILIANA RAMO AGRICOLTURA E FORESTE con sede in PALERMO	Seminativo Irriguo 3	00 30 70	3.070,00	671,09
369	18	PARTICELLE	Boschi	DEMANIO REGIONE SICILIANA RAMO AGRICOLTURA E FORESTE con sede in PALERMO	Seminativo Irriguo 3	00 30 70	3.070,00	2.360,62
369	19	PARTICELLE	Area rispetto boschi	SAMMITO Giorgia nata a MODICA il 07/04/1926	Seminativo 3	00 24 80	2.480,00	2.442,21
369	2	PARTICELLE	Area rispetto boschi	DEMANIO REGIONE SICILIANA RAMO AGRICOLTURA E FORESTE con sede in PALERMO	Pascolo 3	04 54 10	45.410,00	1.013,65
369	2	PARTICELLE	Boschi	DEMANIO REGIONE SICILIANA RAMO AGRICOLTURA E FORESTE con sede in PALERMO	Pascolo 3	04 54 10	45.410,00	44.103,32
369	2	PARTICELLE	Boschi	DEMANIO REGIONE SICILIANA RAMO AGRICOLTURA E FORESTE con sede in PALERMO	Pascolo 3	04 54 10	45.410,00	3,82
369	2	PARTICELLE	Area rispetto boschi	DEMANIO REGIONE SICILIANA RAMO AGRICOLTURA E FORESTE con sede in PALERMO	Pascolo 3	04 54 10	45.410,00	2,08
369	2	PARTICELLE	Boschi	DEMANIO REGIONE SICILIANA RAMO AGRICOLTURA E FORESTE con sede in PALERMO	Pascolo 3	04 54 10	45.410,00	158,51
369	20	PARTICELLE	Area rispetto boschi	BELLIO Giorgio nato a RAGUSA il 05/02/1940	Seminativo Irriguo 3	00 13 10	1.310,00	1.277,03
369	21	PARTICELLE	Area rispetto boschi	FRANCALANZA Alfonsa;FU GIOVANNI	Seminativo Irriguo 3	00 04 10	410,00	419,70
369	22	PARTICELLE	Area rispetto boschi	DI NATALE Concetta nata a RAGUSA il 15/07/1901 - DI NATALE Giovanna nata a OSOPPO il 23/03/1899	Seminativo Irriguo 3	00 30 30	3.030,00	2.964,88
369	23	PARTICELLE	Area rispetto boschi	ASSESSORATO AGRICOLTURA E FORESTE -RAMO FORESTE -AZIENDA REGIONALE FF.DD. con sede in Palermo	Seminativo Irriguo 5	00 37 50	3.750,00	3.498,57
369	23	PARTICELLE	Boschi	ASSESSORATO AGRICOLTURA E FORESTE -RAMO FORESTE -AZIENDA REGIONALE FF.DD. con sede in Palermo	Seminativo Irriguo 5	00 37 50	3.750,00	266,28
369	24	PARTICELLE	Area rispetto boschi	ASSESSORATO AGRICOLTURA E FORESTE -RAMO FORESTE -AZIENDA REGIONALE FF.DD. con sede in Palermo	Fabbricato Rurale	00 00 64	64,00	66,88
369	25	PARTICELLE	Area rispetto boschi	ASSESSORATO AGRICOLTURA E FORESTE -RAMO FORESTE -AZIENDA REGIONALE FF.DD. con sede in Palermo	Fabbricato Rurale	00 00 22	22,00	25,79
369	26	PARTICELLE	Area rispetto boschi	ASSESSORATO AGRICOLTURA E FORESTE -RAMO FORESTE -AZIENDA REGIONALE FF.DD. con sede in Palermo	Fabbricato Rurale	00 02 30	230,00	232,07
369	27	PARTICELLE	Area rispetto boschi	DI NATALE Concetta nata a RAGUSA il 15/07/1901 - DI NATALE Giovanna nata a OSOPPO il 23/03/1899	Fabbricato Rurale	00 00 93	93,00	91,06
369	28	PARTICELLE	Area rispetto boschi	comune ai num 25 e 27 del foglio 69 - proviene per vct dal foglio 69 del comune h164a	Corte	00 00 94	94,00	105,84
369	29	PARTICELLE	Area rispetto boschi	ASSESSORATO AGRICOLTURA E FORESTE -RAMO FORESTE -AZIENDA REGIONALE FF.DD. con sede in Palermo	Seminativo Irriguo 3	00 07 30	730,00	720,16
369	3	PARTICELLE	Boschi	comune ai num 8,19,20,21 e 22 del foglio 69 - proviene per vct dal foglio 69 del comune h164a	Vasca	00 00 90	90,00	93,02
369	30	PARTICELLE	Area rispetto boschi	DEMANIO DELLA REGIONE SICILIANA RAMO AGRICOLTURA E FORESTE con sede in PALERMO	Pascolo 3	05 03 00	50.300,00	3.428,72
369	30	PARTICELLE	Boschi	DEMANIO DELLA REGIONE SICILIANA RAMO AGRICOLTURA E FORESTE con sede in PALERMO	Pascolo 3	05 03 00	50.300,00	46.791,85
369	31	PARTICELLE	Area rispetto boschi	DI NATALE Concetta nata a RAGUSA il 15/07/1901 - DI NATALE Giovanna nata a OSOPPO il 23/03/1899	Seminativo Irriguo 4	00 25 80	2.580,00	2.561,46
369	32	PARTICELLE	Area rispetto boschi	DEMANIO REGIONE SICILIANA RAMO AGRICOLTURA E FORESTE con sede in PALERMO	Seminativo Irriguo 3	00 08 10	810,00	759,22
369	32	PARTICELLE	Boschi	DEMANIO REGIONE SICILIANA RAMO AGRICOLTURA E FORESTE con sede in PALERMO	Seminativo Irriguo 3	00 08 10	810,00	40,11
369	33	PARTICELLE	Boschi	DEMANIO REGIONE SICILIANA RAMO AGRICOLTURA E FORESTE con sede in PALERMO	Fabbricato Rurale	00 00 88	88,00	96,68
369	34	PARTICELLE	Area rispetto boschi	DI NATALE Concetta nata a RAGUSA il 15/07/1901 - DI NATALE Giovanna nata a OSOPPO il 23/03/1899	Seminativo Irriguo 4	00 24 70	2.470,00	2.416,13
369	36	PARTICELLE	Area rispetto boschi	DIMARTINO Rosaria nata a RAGUSA il 04/01/1957 FIRRINCIELI Maria nata a RAGUSA il 27/03/1921 INGALLINERA Giorgio nato a RAGUSA il 03/06/1946 INGALLINERA Giuseppa nata a RAGUSA il 30/10/1951	Fabbricato Rurale	00 02 40	240,00	127,28
369	36	PARTICELLE	Boschi	DIMARTINO Rosaria nata a RAGUSA il 04/01/1957 FIRRINCIELI Maria nata a RAGUSA il 27/03/1921 INGALLINERA Giorgio nato a RAGUSA il 03/06/1946 INGALLINERA Giuseppa nata a RAGUSA il 30/10/1951	Fabbricato Rurale	00 02 40	240,00	114,65
369	37	PARTICELLE	Boschi	DEMANIO DELLA REGIONE SICILIANA RAMO AGRICOLTURA E FORESTE con sede in PALERMO	Fabbricato Rurale	00 01 10	110,00	120,23
369	38	PARTICELLE	Area rispetto boschi	DEMANIO DELLA REGIONE SICILIANA RAMO AGRICOLTURA E FORESTE con sede in PALERMO	Fabbricato Rurale	00 01 10	110,00	39,00
369	38	PARTICELLE	Boschi	DEMANIO DELLA REGIONE SICILIANA RAMO AGRICOLTURA E FORESTE con sede in PALERMO	Fabbricato Rurale	00 01 10	110,00	77,65
369	39	PARTICELLE	Area rispetto boschi	REGIONE SICILIANA -ASSESSORATO AGRICOLTURA E FORESTE -RAMO FORESTE -AZIENDA REGIONALE FF.DD. con sede in Palermo	Seminativo Irriguo 3	00 38 30	3.830,00	1.185,20
369	39	PARTICELLE	Boschi	REGIONE SICILIANA -ASSESSORATO AGRICOLTURA E FORESTE -RAMO FORESTE -AZIENDA REGIONALE FF.DD. con sede in Palermo	Seminativo Irriguo 3	00 38 30	3.830,00	2.611,89
369	4	PARTICELLE	Area rispetto boschi	DEMANIO DELLA REGIONE SICILIANA RAMO AGRICOLTURA E FORESTE con sede in PALERMO	Pascolo 3	04 19 50	41.950,00	2.369,51
369	4	PARTICELLE	Boschi	DEMANIO DELLA REGIONE SICILIANA RAMO AGRICOLTURA E FORESTE con sede in PALERMO	Pascolo 3	04 19 50	41.950,00	39.398,87
369	40	PARTICELLE	Area rispetto boschi	DEMANIO REGIONE SICILIANA RAMO AGRICOLTURA E FORESTE con sede in PALERMO	Fabbricato Rurale	00 00 38	38,00	37,91

369	41	PARTICELLE	Area rispetto boschi	DEMANIO REGIONE SICILIANA RAMO AGRICOLTURA E FORESTE con sede in PALERMO	Seminativo Irriguo 4	00 08 20	820,00	717,92
369	41	PARTICELLE	Boschi	DEMANIO REGIONE SICILIANA RAMO AGRICOLTURA E FORESTE con sede in PALERMO	Seminativo Irriguo 4	00 08 20	820,00	113,45
369	42	PARTICELLE	Area rispetto boschi	DEMANIO REGIONE SICILIANA RAMO AGRICOLTURA E FORESTE con sede in PALERMO	Seminativo Irriguo 4	00 09 40	940,00	919,06
369	43	PARTICELLE	Boschi	DEMANIO REGIONE SICILIANA RAMO AGRICOLTURA E FORESTE con sede in PALERMO	Fabbricato Rurale	00 01 40	140,00	149,73
369	44	PARTICELLE	Boschi	DEMANIO REGIONE SICILIANA RAMO AGRICOLTURA E FORESTE con sede in PALERMO	Fabbricato Rurale	00 00 77	77,00	74,08
369	45	PARTICELLE	Area rispetto boschi	ALIANO Paolo nato a CANICATTINI BAGNI il 04/09/1963	Seminativo 4	00 28 90	2.890,00	2.792,53
369	45	PARTICELLE	Boschi	ALIANO Paolo nato a CANICATTINI BAGNI il 04/09/1963	Seminativo 4	00 28 90	2.890,00	76,55
369	46	PARTICELLE	Area rispetto boschi	DEMANIO REGIONE SICILIANA RAMO AGRICOLTURA E FORESTE con sede in PALERMO	Pascolo 2	03 62 30	36.230,00	90,85
369	46	PARTICELLE	Boschi	DEMANIO REGIONE SICILIANA RAMO AGRICOLTURA E FORESTE con sede in PALERMO	Pascolo 2	03 62 30	36.230,00	35.942,36
369	46	PARTICELLE	Boschi	DEMANIO REGIONE SICILIANA RAMO AGRICOLTURA E FORESTE con sede in PALERMO	Pascolo 2	03 62 30	36.230,00	55,88
369	46	PARTICELLE	Boschi	DEMANIO REGIONE SICILIANA RAMO AGRICOLTURA E FORESTE con sede in PALERMO	Pascolo 2	03 62 30	36.230,00	8,93
369	47	PARTICELLE	Area rispetto boschi	ALIANO Paolo nato a CANICATTINI BAGNI il 04/09/1963	Seminativo Irriguo 5	00 11 90	1.190,00	1.198,10
369	48	PARTICELLE	Area rispetto boschi	ALIANO Paolo nato a CANICATTINI BAGNI il 04/09/1963	Seminativo Arboreo 3	00 43 80	4.380,00	3.573,23
369	48	PARTICELLE	Boschi	ALIANO Paolo nato a CANICATTINI BAGNI il 04/09/1963	Seminativo Arboreo 3	00 43 80	4.380,00	724,26
369	48	PARTICELLE	Boschi	ALIANO Paolo nato a CANICATTINI BAGNI il 04/09/1963	Seminativo Arboreo 3	00 43 80	4.380,00	5,82
369	49	PARTICELLE	Area rispetto boschi	ALIANO Paolo nato a CANICATTINI BAGNI il 04/09/1963	Incolto Produttivo U	00 05 00	500,00	484,40
369	49	PARTICELLE	Area rispetto boschi	ALIANO Paolo nato a CANICATTINI BAGNI il 04/09/1963	Incolto Produttivo U	00 05 00	500,00	25,72
369	5	PARTICELLE	Area rispetto boschi	DEMANIO DELLA REGIONE SICILIANA RAMO AGRICOLTURA E FORESTE con sede in PALERMO	Pascolo 3	05 06 70	50.670,00	1.746,91
369	5	PARTICELLE	Boschi	DEMANIO DELLA REGIONE SICILIANA RAMO AGRICOLTURA E FORESTE con sede in PALERMO	Pascolo 3	05 06 70	50.670,00	47.970,27
369	5	PARTICELLE	Area rispetto boschi	DEMANIO DELLA REGIONE SICILIANA RAMO AGRICOLTURA E FORESTE con sede in PALERMO	Pascolo 3	05 06 70	50.670,00	97,99
369	5	PARTICELLE	Boschi	DEMANIO DELLA REGIONE SICILIANA RAMO AGRICOLTURA E FORESTE con sede in PALERMO	Pascolo 3	05 06 70	50.670,00	65,50
369	50	PARTICELLE	Area rispetto boschi	DEMANIO REGIONE SICILIANA RAMO AGRICOLTURA E FORESTE con sede in PALERMO	Seminativo Arboreo 4	00 39 00	3.900,00	2.192,11
369	50	PARTICELLE	Boschi	DEMANIO REGIONE SICILIANA RAMO AGRICOLTURA E FORESTE con sede in PALERMO	Seminativo Arboreo 4	00 39 00	3.900,00	1.691,40
369	51	PARTICELLE	Area rispetto boschi	ASSESSORATO AGRICOLTURA E FORESTE -RAMO FORESTE -AZIENDA REGIONALE FF. DD . con sede in Palermo	Seminativo Irriguo 4	00 10 40	1.040,00	1.051,60
369	53	PARTICELLE	Area rispetto boschi	DEMANIO DELLA REGIONE SICILIANA RAMO AGRICOLTURA E FORESTE con sede in PALERMO	Seminativo 5	01 52 80	15.280,00	2.052,67
369	53	PARTICELLE	Boschi	DEMANIO DELLA REGIONE SICILIANA RAMO AGRICOLTURA E FORESTE con sede in PALERMO	Seminativo 5	01 52 80	15.280,00	13.391,67
369	54	PARTICELLE	Area rispetto boschi	DEMANIO REGIONE SICILIANA RAMO AGRICOLTURA E FORESTE con sede in PALERMO	Seminativo Irriguo 5	00 06 70	670,00	127,89
369	54	PARTICELLE	Boschi	DEMANIO REGIONE SICILIANA RAMO AGRICOLTURA E FORESTE con sede in PALERMO	Seminativo Irriguo 5	00 06 70	670,00	547,38
369	55	PARTICELLE	Area rispetto boschi	ALIANO Paolo nato a CANICATTINI BAGNI il 04/09/1963	Seminativo Irriguo 3	00 11 90	1.190,00	1.144,59
369	56	PARTICELLE	Area rispetto boschi	DEMANIO REGIONE SICILIANA RAMO AGRICOLTURA E FORESTE con sede in PALERMO	Seminativo Irriguo 4	00 11 00	1.100,00	1.129,24
369	57	PARTICELLE	Area rispetto boschi	DEMANIO REGIONE SICILIANA RAMO AGRICOLTURA E FORESTE con sede in PALERMO	Pascolo 2	11 49 40	114.940,00	3.276,57
369	57	PARTICELLE	Boschi	DEMANIO REGIONE SICILIANA RAMO AGRICOLTURA E FORESTE con sede in PALERMO	Pascolo 2	11 49 40	114.940,00	110.627,48
369	58	PARTICELLE	Area rispetto boschi	DEMANIO REGIONE SICILIANA RAMO AGRICOLTURA E FORESTE con sede in PALERMO	Pascolo 2	04 59 50	45.950,00	2.612,62
369	58	PARTICELLE	Boschi	DEMANIO REGIONE SICILIANA RAMO AGRICOLTURA E FORESTE con sede in PALERMO	Pascolo 2	04 59 50	45.950,00	43.288,12
369	58	PARTICELLE	Boschi	DEMANIO REGIONE SICILIANA RAMO AGRICOLTURA E FORESTE con sede in PALERMO	Pascolo 2	04 59 50	45.950,00	33,80
369	58	PARTICELLE	Area rispetto boschi	DEMANIO REGIONE SICILIANA RAMO AGRICOLTURA E FORESTE con sede in PALERMO	Pascolo 2	04 59 50	45.950,00	10,03
369	58	PARTICELLE	Boschi	DEMANIO REGIONE SICILIANA RAMO AGRICOLTURA E FORESTE con sede in PALERMO	Pascolo 2	04 59 50	45.950,00	27,98
369	59	PARTICELLE	Area rispetto boschi	DEMANIO REGIONE SICILIANA RAMO AGRICOLTURA E FORESTE con sede in PALERMO	Seminativo 5	00 11 70	1.170,00	303,92
369	59	PARTICELLE	Boschi	DEMANIO REGIONE SICILIANA RAMO AGRICOLTURA E FORESTE con sede in PALERMO	Seminativo 5	00 11 70	1.170,00	850,92
369	6	PARTICELLE	Boschi	DEMANIO REGIONE SICILIANA RAMO AGRICOLTURA E FORESTE con sede in PALERMO	Fabbricato Rurale	00 00 46	46,00	48,63
369	60	PARTICELLE	Area rispetto boschi	BLUNDO Giovanni nato a RAGUSA il 25/04/1946 - PISANO Franca Erminia nata a SANTA LUCIA DEL MELA il 31/08/1947	Seminativo 5	00 32 40	3.240,00	209,18
369	60	PARTICELLE	Boschi	BLUNDO Giovanni nato a RAGUSA il 25/04/1946 - PISANO Franca Erminia nata a SANTA LUCIA DEL MELA il 31/08/1947	Seminativo 5	00 32 40	3.240,00	8,63
369	61	PARTICELLE	Area rispetto boschi	REGIONE SICILIANA -ASSESSORATO AGRICOLTURA E FORESTE -RAMO FORESTE -DIP. TO REG. LE - AZIENDA F. DD . con sede in PALERMO	Pascolo 2	00 27 19	2.719,00	4,92
369	61	PARTICELLE	Boschi	REGIONE SICILIANA -ASSESSORATO AGRICOLTURA E FORESTE -RAMO FORESTE -DIP. TO REG. LE - AZIENDA F. DD . con sede in PALERMO	Seminativo 5	01 50 00	15.000,00	17.571,41
369	62	PARTICELLE	Boschi	DEMANIO REGIONE SICILIANA RAMO AGRICOLTURA E FORESTE con sede in PALERMO	Pascolo 2	04 95 60	49.560,00	49.704,81
369	63	PARTICELLE	Area rispetto boschi	DEMANIO REGIONE SICILIANA RAMO AGRICOLTURA E FORESTE con sede in PALERMO	Pascolo 2	03 19 10	31.910,00	3,49
369	63	PARTICELLE	Boschi	DEMANIO REGIONE SICILIANA RAMO AGRICOLTURA E FORESTE con sede in PALERMO	Pascolo 2	03 19 10	31.910,00	31.641,87
369	63	PARTICELLE	Boschi	DEMANIO REGIONE SICILIANA RAMO AGRICOLTURA E FORESTE con sede in PALERMO	Pascolo 2	03 19 10	31.910,00	1,67
369	65	PARTICELLE	Area rispetto boschi	BAGLIERI Carmela nata a RAGUSA il 18/11/1942	Seminativo 5	03 13 90	31.390,00	18,77

369	65	PARTICELLE	Boschi	BAGLIERI Carmela nata a RAGUSA il 18/11/1942	Seminativo 5	03 13 90	31.390,00	15.579,82
369	66	PARTICELLE	Area rispetto boschi	DEMANIO REGIONE SICILIANA RAMO AGRICOLE E FORESTE con sede in PALERMO	Seminativo 5	00 26 80	2.680,00	46,72
369	66	PARTICELLE	Boschi	DEMANIO REGIONE SICILIANA RAMO AGRICOLE E FORESTE con sede in PALERMO	Seminativo 5	00 26 80	2.680,00	2.512,71
369	67	PARTICELLE	Boschi	DEMANIO DELLA REGIONE SICILIANA RAMO AGRICOLTURA E FORESTE con sede in PALERMO	Pascolo 2	00 65 60	6.560,00	6.489,52
369	7	PARTICELLE	Area rispetto boschi	DEMANIO REGIONE SICILIANA RAMO AGRICOLTURA E FORESTE con sede in PALERMO	Seminativo Irriguo 4	00 32 70	3.270,00	51,72
369	7	PARTICELLE	Boschi	DEMANIO REGIONE SICILIANA RAMO AGRICOLTURA E FORESTE con sede in PALERMO	Seminativo Irriguo 4	00 32 70	3.270,00	3.138,30
369	70	PARTICELLE	Area rispetto boschi	BLUNDO Giovanni nato a RAGUSA il 25/04/1946 - PISANO Franca Erminia nata a SANTA LUCIA DEL MELA il 31/08/1947	Pascolo 2	00 08 87	887,00	129,47
369	70	PARTICELLE	Boschi	BLUNDO Giovanni nato a RAGUSA il 25/04/1946 - PISANO Franca Erminia nata a SANTA LUCIA DEL MELA il 31/08/1947	Pascolo 2	00 08 87	887,00	3.380,52
369	71	PARTICELLE	Area rispetto boschi	IACONO Rosaria nata a RAGUSA IBLA il 20/09/1930 - IACONO Rosario nato a SANTA CROCE CAMERINA il 10/01/1925	Seminativo 5	04 37 96	43.796,00	132,50
369	71	PARTICELLE	Boschi	IACONO Rosaria nata a RAGUSA IBLA il 20/09/1930 - IACONO Rosario nato a SANTA CROCE CAMERINA il 10/01/1925	Seminativo 5	04 37 96	43.796,00	25,76
369	71	PARTICELLE	Area rispetto boschi	IACONO Rosaria nata a RAGUSA IBLA il 20/09/1930 - IACONO Rosario nato a SANTA CROCE CAMERINA il 10/01/1925	Seminativo 5	04 37 96	43.796,00	16,88
369	71	PARTICELLE	Boschi	IACONO Rosaria nata a RAGUSA IBLA il 20/09/1930 - IACONO Rosario nato a SANTA CROCE CAMERINA il 10/01/1925	Seminativo 5	04 37 96	43.796,00	19,01
369	73	PARTICELLE	Boschi	IACONO Rosaria nata a RAGUSA IBLA il 20/09/1930 - IACONO Rosario nato a SANTA CROCE CAMERINA il 10/01/1925 ---	Pascolo 2	00 17 32	1.732,00	656,31
369	74	PARTICELLE	Boschi	DEMANIO REGIONE SICILIANA RAMO AGRICOLTURA E FORESTE con sede in PALERMO	Pascolo 2	00 92 08	9.208,00	5.984,64
369	8	PARTICELLE	Area rispetto boschi	DEMANIO REGIONE SICILIANA RAMO AGRICOLTURA E FORESTE con sede in PALERMO	Pascolo 2	00 47 70	4.770,00	2.675,26
369	8	PARTICELLE	Boschi	DEMANIO REGIONE SICILIANA RAMO AGRICOLTURA E FORESTE con sede in PALERMO	Seminativo Irriguo 4	00 47 70	4.770,00	2.066,02
369	9	PARTICELLE	Area rispetto boschi	DEMANIO DELLA REGIONE SICILIANA RAMO AGRICOLTURA E FORESTE con sede in PALERMO	Pascolo 2	00 05 50	550,00	28,86
369	9	PARTICELLE	Boschi	DEMANIO DELLA REGIONE SICILIANA RAMO AGRICOLTURA E FORESTE con sede in PALERMO	Pascolo 2	00 05 50	550,00	533,71
369		ACQUE	Area rispetto boschi					5.518,90
369		ACQUE	Boschi					1.403,82
369		STRADE	Area rispetto boschi					477,08
369		STRADE	Boschi					2.543,40
369		STRADE	Area rispetto boschi					1.370,80
369		STRADE	Area rispetto boschi					380,82
369		STRADE	Boschi					971,57
369		STRADE	Boschi					0,08
369		STRADE	Area rispetto boschi					6,15
369		STRADE	Area rispetto boschi					1,91
369		STRADE	Boschi					19,95
369		STRADE	Boschi					2,33
370	31	PARTICELLE	Area rispetto boschi	CHESSARI Giuseppa nata a RAGUSA il 17/08/1941 - CHESSARI Rosario nato a RAGUSA il 13/12/1942	Seminativo 2	01 44 80	14.480,00	1.185,26
370	31	PARTICELLE	Boschi	CHESSARI Giuseppa nata a RAGUSA il 17/08/1941 - CHESSARI Rosario nato a RAGUSA il 13/12/1942	Seminativo 2	01 44 80	14.480,00	231,66
370	31	PARTICELLE	Boschi	CHESSARI Giuseppa nata a RAGUSA il 17/08/1941 - CHESSARI Rosario nato a RAGUSA il 13/12/1942	Seminativo 2	01 44 80	14.480,00	0,08
370	32	PARTICELLE	Area rispetto boschi	DEMANIO DELLA REGIONE SICILIANA RAMO FORESTE con sede in RAGUSA	Incolt Prod U	06 02 60	60.260,00	707,78
370	32	PARTICELLE	Boschi	DEMANIO DELLA REGIONE SICILIANA RAMO FORESTE con sede in RAGUSA	Incolt Prod U	06 02 60	60.260,00	1.783,60
370	51	PARTICELLE	Area rispetto boschi	CHESSARI Giuseppa nata a RAGUSA il 17/08/1941 - CHESSARI Rosario nato a RAGUSA il 13/12/1942	Seminativo 3	08 24 40	82.440,00	759,75
370	51	PARTICELLE	Boschi	CHESSARI Giuseppa nata a RAGUSA il 17/08/1941 - CHESSARI Rosario nato a RAGUSA il 13/12/1942	Seminativo 3	08 24 40	82.440,00	233,21
370	52	PARTICELLE	Area rispetto boschi	DEMANIO DELLA REGIONE SICILIANA RAMO FORESTE con sede in RAGUSA	Incolt Prod U	04 40 40	44.040,00	739,66
370	52	PARTICELLE	Boschi	DEMANIO DELLA REGIONE SICILIANA RAMO FORESTE con sede in RAGUSA	Incolt Prod U	04 40 40	44.040,00	4.782,80
370	53	PARTICELLE	Area rispetto boschi	DIMARTINO Rosaria nata a RAGUSA il 04/01/1957 - FIRRINCIELI Maria nata a RAGUSA il 27/03/1921 - INGALLINERA Giorgio nato a RAGUSA il 03/06/1946	Pascolo 2	00 02 29	229,00	9.587,49
370	53	PARTICELLE	Boschi	DIMARTINO Rosaria nata a RAGUSA il 04/01/1957 - FIRRINCIELI Maria nata a RAGUSA il 27/03/1921 - INGALLINERA Giorgio nato a RAGUSA il 03/06/1946	Pascolo 2	00 02 29	229,00	314,94
370	53	PARTICELLE	Area rispetto boschi	DIMARTINO Rosaria nata a RAGUSA il 04/01/1957 - FIRRINCIELI Maria nata a RAGUSA il 27/03/1921 - INGALLINERA Giorgio nato a RAGUSA il 03/06/1946	Seminativo 2	09 55 95	95.595,00	16,53
370	58	PARTICELLE	Area rispetto boschi	CHESSARI Rosaria nata a RAGUSA il 04/11/1939	Seminativo 3	03 69 00	36.900,00	72,20
370	58	PARTICELLE	Boschi	CHESSARI Rosaria nata a RAGUSA il 04/11/1939	Seminativo 3	03 69 00	36.900,00	174,53
378	10	PARTICELLE	Boschi	DEMANIO REGIONE SICILIANA RAMO AGRICOLTURA E FORESTE con sede in PALERMO	Semin Arbor 3	00 14 28	1.428,00	39,66
377	100	PARTICELLE	Area rispetto boschi	DEMANIO PUBBLICO DELLO STATO RAMO DIFESA ESERCITO	Semin Irrig 2	00 00 62	62,00	62,87

377	15	PARTICELLE	Boschi	ALECCI Stefano nato a VITTORIA il 08/06/1952 - SANTARELLI Adriana nata a RAGUSA il 13/04/1956	Pascolo 2	01 66 90	16.690,00	1.102,65
377	176	PARTICELLE	Area rispetto boschi	DEMANIO REGIONE SICILIANA RAMO AGRICOLTURA E FORESTE con sede in PALERMO	Pascolo 3	02 82 20	28.220,00	40,01
377	176	PARTICELLE	Boschi	DEMANIO REGIONE SICILIANA RAMO AGRICOLTURA E FORESTE con sede in PALERMO	Pascolo 3	02 82 20	28.220,00	26.967,32
377	176	PARTICELLE	Area rispetto boschi	DEMANIO REGIONE SICILIANA RAMO AGRICOLTURA E FORESTE con sede in PALERMO	Pascolo 3	02 82 20	28.220,00	10,03
377	176	PARTICELLE	Boschi	DEMANIO REGIONE SICILIANA RAMO AGRICOLTURA E FORESTE con sede in PALERMO	Pascolo 3	02 82 20	28.220,00	27,98
377	178	PARTICELLE	Boschi	DIFALCO Sergio nato a RAGUSA il 19/01/1977	Pascolo Arb U	01 18 50	11.850,00	3.879,25
377	191	PARTICELLE	Boschi	DEMANIO REGIONE SICILIANA RAMO AGRICOLTURA E FORESTE con sede in PALERMO	Semin Arbor 3	00 94 20	9.420,00	7.750,08
377	192	PARTICELLE	Boschi	DEMANIO DELLA REGIONE SICILIANA RAMO AGRICOLTURA E FORESTE con sede in PALERMO	Pascolo 2	01 54 50	15.450,00	2.091,51
377	195	PARTICELLE	Area rispetto boschi	BIAZZO Giuseppe nato a RAGUSA il 09/01/1923 - BIAZZO Salvatore nato a RAGUSA il 09/08/1935	Incolt Prod U	00 08 40	840,00	6,78
377	196	PARTICELLE	Boschi	DEMANIO REGIONE SICILIANA RAMO AGRICOLTURA E FORESTE con sede in PALERMO	Pascolo 2	00 36 20	3.620,00	3.195,55
377	197	PARTICELLE	Boschi	DEMANIO REGIONE SICILIANA RAMO AGRICOLTURA E FORESTE con sede in PALERMO	Pascolo 2	00 73 00	7.300,00	7.031,65
377	198	PARTICELLE	Boschi	DEMANIO DELLA REGIONE SICILIANA RAMO AGRICOLTURA E FORESTE con sede in PALERMO	Pascolo 2	00 56 90	5.690,00	5.795,96
377	199	PARTICELLE	Boschi	DEMANIO REGIONE SICILIANA RAMO AGRICOLTURA E FORESTE con sede in PALERMO	Pascolo 2	00 32 90	3.290,00	3.330,07
377	199	PARTICELLE	Boschi	DEMANIO REGIONE SICILIANA RAMO AGRICOLTURA E FORESTE con sede in PALERMO	Pascolo 2	00 32 90	3.290,00	0,20
377	200	PARTICELLE	Boschi	DEMANIO DELLA REGIONE SICILIANA RAMO AGRICOLTURA E FORESTE con sede in PALERMO	Pascolo 2	00 31 70	3.170,00	3.077,35
377	200	PARTICELLE	Boschi	DEMANIO DELLA REGIONE SICILIANA RAMO AGRICOLTURA E FORESTE con sede in PALERMO	Pascolo 2	00 31 70	3.170,00	0,15
377	201	PARTICELLE	Boschi	DEMANIO REGIONE SICILIANA RAMO AGRICOLTURA E FORESTE con sede in PALERMO	Pascolo 2	00 30 50	3.050,00	3.051,06
377	202	PARTICELLE	Boschi	DEMANIO REGIONE SICILIANA RAMO AGRICOLTURA E FORESTE con sede in PALERMO	Pascolo 2	00 45 20	4.520,00	4.426,03
377	203	PARTICELLE	Boschi	DEMANIO REGIONE SICILIANA RAMO AGRICOLTURA E FORESTE con sede in PALERMO	Pascolo 2	00 48 20	4.820,00	4.888,52
377	203	PARTICELLE	Boschi	DEMANIO REGIONE SICILIANA RAMO AGRICOLTURA E FORESTE con sede in PALERMO	Pascolo 2	00 48 20	4.820,00	1,35
377	204	PARTICELLE	Boschi	DEMANIO REGIONE SICILIANA RAMO AGRICOLTURA E FORESTE con sede in PALERMO	Pascolo 2	00 02 80	280,00	226,50
377	205	PARTICELLE	Boschi	DEMANIO REGIONE SICILIANA RAMO AGRICOLTURA E FORESTE con sede in PALERMO	Pascolo 2	00 06 40	640,00	359,45
377	206	PARTICELLE	Boschi	DEMANIO REGIONE SICILIANA RAMO AGRICOLTURA E FORESTE con sede in PALERMO	Pascolo 2	00 06 40	640,00	626,99
377	207	PARTICELLE	Boschi	DEMANIO REGIONE SICILIANA RAMO AGRICOLTURA E FORESTE con sede in PALERMO	Pascolo 2	00 08 80	880,00	914,81
377	208	PARTICELLE	Boschi	DEMANIO REGIONE SICILIANA RAMO AGRICOLTURA E FORESTE con sede in PALERMO	Pascolo 2	00 10 90	1.090,00	1.072,94
377	209	PARTICELLE	Boschi	DEMANIO DELLA REGIONE SICILIANA RAMO AGRICOLTURA E FORESTE con sede in PALERMO	Pascolo 2	00 10 30	1.030,00	953,45
377	210	PARTICELLE	Boschi	DEMANIO REGIONE SICILIANA RAMO AGRICOLTURA E FORESTE con sede in PALERMO	Pascolo 2	00 10 10	1.010,00	1.011,75
377	212	PARTICELLE	Boschi	BIAZZO Rosa nata a RAGUSA il 03/10/1950 - BIAZZO Salvatrice nata a RAGUSA il 08/06/1961 - DI GIACOMO Vincenzo nato a RAGUSA il 14/03/1920	Semin Arbor 4	00 11 20	1.120,00	0,01
377	213	PARTICELLE	Boschi	BAGLIERI Salvatore nato a RAGUSA il 20/10/1937 - LUPIS Paolo;FU ALOISIO	Semin Arbor 4	00 08 60	8.660,00	120,96
377	214	PARTICELLE	Boschi	VICARI Concetta;FU EMANUELE - VICARI Emanuele;FU EMANUELE - VICARI Maria;FU EMANUELE	Semin Arbor 4	00 06 60	660,00	234,29
377	215	PARTICELLE	Boschi	LUPIS Paolo Fu Aloisio nato a RAGUSA il 09/09/1999 - PERRONE Luana Marcella nata a REGGIO DI CALABRIA il 04/04/1968 - SITTINIERI Giuseppe nato a RAGUSA il 16/01/1931	Semin Arbor 4	00 06 00	600,00	246,65
377	216	PARTICELLE	Boschi	BERTINI Provvidenza nata a PALERMO il 07/02/1931 - GIUMMARRA Giovanni nato a RAGUSA il 01/01/1912	Semin Arbor 4	00 03 40	340,00	231,11
377	217	PARTICELLE	Boschi	CAPPELLO Santo nato a RAGUSA il 31/08/1932	Semin Arbor 4	00 03 60	360,00	427,00
377	218	PARTICELLE	Boschi	BELLOMIA Carmela nata a RAGUSA il 30/08/1957 - BELLOMIA Erasmo nato a RAGUSA il 12/01/1950 - BELLOMIA Salvatore nato a RAGUSA il 04/06/1947 - SCOFANI Giovanna nata a RAGUSA il 13/09/1923	Semin Arbor 4	00 04 80	480,00	516,61
377	219	PARTICELLE	Area rispetto boschi	DEMANIO REGIONE SICILIANA RAMO AGRICOLTURA E FORESTE con sede in PALERMO	Semin Arbor 4	00 20 40	2.040,00	32,78
377	219	PARTICELLE	Boschi	DEMANIO REGIONE SICILIANA RAMO AGRICOLTURA E FORESTE con sede in PALERMO	Semin Arbor 4	00 20 40	2.040,00	1.243,70
377	223	PARTICELLE	Boschi	VICARI Concetta;FU EMANUELE - VICARI Emanuele;FU EMANUELE - VICARI Maria;FU EMANUELE	Semin Arbor 4	00 12 30	1.230,00	29,40
377	224	PARTICELLE	Area rispetto boschi	LUPIS Paolo Fu Aloisio nato a RAGUSA il 09/09/1999 - PERRONE Luana Marcella nata a REGGIO DI CALABRIA il 04/04/1968 - SITTINIERI Giuseppe nato a RAGUSA il 16/01/1931	Semin Arbor 4	00 10 20	1.020,00	8,00
377	224	PARTICELLE	Boschi	LUPIS Paolo Fu Aloisio nato a RAGUSA il 09/09/1999 - PERRONE Luana Marcella nata a REGGIO DI CALABRIA il 04/04/1968 - SITTINIERI Giuseppe nato a RAGUSA il 16/01/1931	Semin Arbor 4	00 10 20	1.020,00	354,82
377	225	PARTICELLE	Area rispetto boschi	BERTINI Provvidenza nata a PALERMO il 07/02/1931 - GIUMMARRA Giovanni nato a RAGUSA il 01/01/1912	Semin Arbor 4	00 12 00	1.200,00	268,47
377	225	PARTICELLE	Boschi	BERTINI Provvidenza nata a PALERMO il 07/02/1931 - GIUMMARRA Giovanni nato a RAGUSA il 01/01/1912	Semin Arbor 4	00 12 00	1.200,00	270,65
377	226	PARTICELLE	Area rispetto boschi	BERTINI Provvidenza nata a PALERMO il 07/02/1931 - GIUMMARRA Giovanni nato a RAGUSA il 01/01/1912	Semin Arbor 4	00 12 30	1.230,00	422,94
377	226	PARTICELLE	Boschi	BERTINI Provvidenza nata a PALERMO il 07/02/1931 - GIUMMARRA Giovanni nato a RAGUSA il 01/01/1912	Semin Arbor 4	00 12 30	1.230,00	110,11
377	227	PARTICELLE	Area rispetto boschi	BELLOMIA Carmela nata a RAGUSA il 30/08/1957 - BELLOMIA Erasmo nato a RAGUSA il 12/01/1950 - BELLOMIA Salvatore nato a RAGUSA il 04/06/1947 - SCOFANI Giovanna nata a RAGUSA il 13/09/1923	Semin Arbor 4	00 13 10	1.310,00	348,31
377	227	PARTICELLE	Boschi	BELLOMIA Carmela nata a RAGUSA il 30/08/1957 - BELLOMIA Erasmo nato a RAGUSA il 12/01/1950 - BELLOMIA Salvatore nato a RAGUSA il 04/06/1947 - SCOFANI Giovanna nata a RAGUSA il 13/09/1923	Semin Arbor 4	00 13 10	1.310,00	248,96
377	228	PARTICELLE	Boschi	DEMANIO DELLA REGIONE SICILIANA RAMO AGRICOLTURA E FORESTE con sede in PALERMO	Pascolo 3	01 24 00	12.400,00	12.385,28
377	228	PARTICELLE	Boschi	DEMANIO DELLA REGIONE SICILIANA RAMO AGRICOLTURA E FORESTE con sede in PALERMO	Pascolo 3	01 24 00	12.400,00	1,56

377	229	PARTICELLE	Boschi	DEMANIO DELLA REGIONE SICILIANA RAMO AGRICOLTURA E FORESTE con sede in PALERMO	Pascolo Arb U	00 25 25	2.525,00	2.572,48
377	23	PARTICELLE	Boschi	DEMANIO DELLA REGIONE SICILIANA RAMO AGRICOLTURA E FORESTE con sede in PALERMO	Pascolo 2	00 13 70	1.370,00	518,74
377	23	PARTICELLE	Boschi	DEMANIO DELLA REGIONE SICILIANA RAMO AGRICOLTURA E FORESTE con sede in PALERMO	Pascolo 2	00 13 70	1.370,00	13,63
377	24	PARTICELLE	Boschi	DEMANIO DELLA REGIONE SICILIANA RAMO AGRICOLTURA E FORESTE con sede in PALERMO	Pascolo Arb U	00 41 10	4.110,00	3.792,90
377	25	PARTICELLE	Area rispetto boschi	DEMANIO REGIONE SICILIANA RAMO AGRICOLTURA E FORESTE con sede in PALERMO	Pascolo 2	01 46 30	14.630,00	70,21
377	25	PARTICELLE	Boschi	DEMANIO REGIONE SICILIANA RAMO AGRICOLTURA E FORESTE con sede in PALERMO	Pascolo 2	01 46 30	14.630,00	14.431,48
377	25	PARTICELLE	Boschi	DEMANIO REGIONE SICILIANA RAMO AGRICOLTURA E FORESTE con sede in PALERMO	Pascolo 2	01 46 30	14.630,00	49,29
377	25	PARTICELLE	Boschi	DEMANIO REGIONE SICILIANA RAMO AGRICOLTURA E FORESTE con sede in PALERMO	Pascolo 2	01 46 30	14.630,00	7,47
377	268	PARTICELLE	Boschi	DEMANIO REGIONE SICILIANA RAMO AGRICOLTURA E FORESTE con sede in PALERMO	Pascolo 2	00 14 00	1.400,00	1.209,27
377	268	PARTICELLE	Boschi	DEMANIO REGIONE SICILIANA RAMO AGRICOLTURA E FORESTE con sede in PALERMO	Pascolo 2	00 14 00	1.400,00	37,93
377	28	PARTICELLE	Area rispetto boschi	ALIANO Paolo nato a CANICATTINI BAGNI il 04/09/1963	Semin Irrig 3	00 12 10	1.210,00	378,90
377	28	PARTICELLE	Boschi	ALIANO Paolo nato a CANICATTINI BAGNI il 04/09/1963	Semin Irrig 3	00 12 10	1.210,00	94,96
377	314	PARTICELLE	Boschi	DEMANIO REGIONE SICILIANA RAMO AGRICOLTURA E FORESTE con sede in PALERMO	Pascolo 1	00 79 00	7.900,00	7.938,55
377	55	PARTICELLE	Boschi	DEMANIO REGIONE SICILIANA RAMO AGRICOLTURA E FORESTE con sede in PALERMO	Seminativo 5	01 82 40	18.240,00	18.201,00
377	55	PARTICELLE	Boschi	DEMANIO REGIONE SICILIANA RAMO AGRICOLTURA E FORESTE con sede in PALERMO	Seminativo 5	01 82 40	18.240,00	33,80
377	56	PARTICELLE	Boschi	DEMANIO REGIONE SICILIANA RAMO AGRICOLTURA E FORESTE con sede in PALERMO	Pascolo Arb U	00 26 45	2.645,00	872,35
377	62	PARTICELLE	Area rispetto boschi	DEMANIO REGIONE SICILIANA RAMO AGRICOLTURA E FORESTE con sede in PALERMO	Semin Irrig 1	00 80 40	8.040,00	691,43
377	62	PARTICELLE	Boschi	DEMANIO REGIONE SICILIANA RAMO AGRICOLTURA E FORESTE con sede in PALERMO	Semin Irrig 1	00 80 40	8.040,00	4.397,17
377	80	PARTICELLE	Area rispetto boschi	BIAZZO Giuseppe nato a RAGUSA il 09/01/1923 - BIAZZO Salvatore nato a RAGUSA il 09/08/1935	Semin Irrig 2	00 17 20	1.720,00	20,95
377	81	PARTICELLE	Area rispetto boschi	ANTOCI Maria Giovanna nata a RAGUSA il 29/08/1933	Incolt Prod U	00 05 20	520,00	529,15
377	82	PARTICELLE	Area rispetto boschi	FIRRINCIELI Giovanni nato a RAGUSA il 10/07/1934 - SABATINO Calogera nata a BOMPIETRO il 05/03/1932	Semin Irrig 3	00 08 50	850,00	856,35
377	83	PARTICELLE	Area rispetto boschi	FIRRINCIELI Giovanni nato a RAGUSA il 10/07/1934 - SABATINO Calogera nata a BOMPIETRO il 05/03/1932	Seminativo 4	00 06 50	650,00	631,83
377	84	PARTICELLE	Boschi	DEMANIO REGIONE SICILIANA RAMO AGRICOLTURA E FORESTE con sede in PALERMO	Pascolo Arb U	01 82 40	18.240,00	17.440,26
377	84	PARTICELLE	Boschi	DEMANIO REGIONE SICILIANA RAMO AGRICOLTURA E FORESTE con sede in PALERMO	Pascolo Arb U	01 82 40	18.240,00	8,93
377	85	PARTICELLE	Area rispetto boschi	DEMANIO REGIONE SICILIANA RAMO AGRICOLTURA E FORESTE con sede in PALERMO	Pascolo Arb U	00 96 20	9.620,00	116,12
377	85	PARTICELLE	Boschi	DEMANIO REGIONE SICILIANA RAMO AGRICOLTURA E FORESTE con sede in PALERMO	Pascolo Arb U	00 96 20	9.620,00	8.489,51
377	86	PARTICELLE	Area rispetto boschi	ANTOCI Maria Giovanna nata a RAGUSA il 29/08/1933	Semin Arbor 3	00 65 20	6.520,00	3.721,79
377	86	PARTICELLE	Boschi	ANTOCI Maria Giovanna nata a RAGUSA il 29/08/1933	Semin Arbor 3	00 65 20	6.520,00	2.826,87
377	86	PARTICELLE	Boschi	ANTOCI Maria Giovanna nata a RAGUSA il 29/08/1933	Semin Arbor 3	00 65 20	6.520,00	2,33
377	86	PARTICELLE	Boschi	ANTOCI Maria Giovanna nata a RAGUSA il 29/08/1933	Semin Arbor 3	00 65 20	6.520,00	5,82
377	88	PARTICELLE	Area rispetto boschi	ANTOCI Maria Giovanna nata a RAGUSA il 29/08/1933	Fabbricato Rurale	00 00 52	52,00	52,43
377	89	PARTICELLE	Area rispetto boschi	ANTOCI Maria Giovanna nata a RAGUSA il 29/08/1933	Semin Irrig 2	00 55 40	5.540,00	5.536,24
377		ACQUE	Area rispetto boschi					3.396,54
377		STRADE	Area rispetto boschi					340,08
377		STRADE	Boschi					754,33
377		STRADE	Area rispetto boschi					1,80
377		ACQUE	Area rispetto boschi					25,72
377		STRADE	Boschi					19,95
377		STRADE	Boschi					55,88
378	12	PARTICELLE	Area rispetto boschi	GIUMMARRA Concetta nata a RAGUSA il 20/03/1932-GIUMMARRA Giovanna nata a RAGUSA il 30/10/1961-GIUMMARRA Giovanni nato a RAGUSA il 14/06/1934-GIUMMARRA Mario nato a RAGUSA il 14/12/1946	Semin Irrig 1	00 10 30	1.030,00	33,64
378	12	PARTICELLE	Boschi	GIUMMARRA Concetta nata a RAGUSA il 20/03/1932-GIUMMARRA Giovanna nata a RAGUSA il 30/10/1961-GIUMMARRA Giovanni nato a RAGUSA il 14/06/1934-GIUMMARRA Mario nato a RAGUSA il 14/12/1946	Semin Irrig 1	00 10 30	1.030,00	849,05
378	13	PARTICELLE	Boschi	- proviene per vct dal foglio 78 del comune h164a	Ente Urbano	00 03 35	335,00	21,76
378	158	PARTICELLE	Area rispetto boschi	DEMANIO DELLA REGIONE SICILIANA RAMO AGRICOLTURA E FORESTE con sede in PALERMO	Incolt Prod U	04 08 60	40.860,00	0,08
378	158	PARTICELLE	Boschi	DEMANIO DELLA REGIONE SICILIANA RAMO AGRICOLTURA E FORESTE con sede in PALERMO	Incolt Prod U	04 08 60	40.860,00	12.901,72
378	16	PARTICELLE	Boschi	DI FIORE Anna Maria nata a RAGUSA il 15/07/1939 - DI PASQUALE Agata;FU GAETANO - DI PASQUALE Concetta;FU GAETANO - DI PASQUALE Giovanna nata a RAGUSA il 25/06/1897- DI PASQUALE Giuseppa;FU GAETANO	Seminativo Arboreo 2	00 04 38	438,00	258,98
378	161	PARTICELLE	Area rispetto boschi	DI FIORE Anna Maria nata a RAGUSA il 15/07/1939 - DI PASQUALE Agata;FU GAETANO - DI PASQUALE Concetta;FU GAETANO - DI PASQUALE Giovanna nata a RAGUSA il 25/06/1897- DI PASQUALE Giuseppa;FU GAETANO	Seminativo 2	04 23 32	42.332,00	7,34

TOTALE SUPERFICE INCENDIATA	1.053.524,57
------------------------------------	---------------------